

Foundation Seminar

Leuven, 23 november 2024



Welkom

Geniet van een lekkere tas koffie/thee/fruitsap en een koffiekoek

We verwachten u terug om 9u20...



Agenda

9:00 – 9:20	Koffiekoeken
9:20 – 9:30	Inleiding
9:30 – 9:45	End Polio Now
9:45 – 10:10	Global Grants
10:10 – 10:30	Scholarships
10:30 – 11:00	Koffiepauze
11:00 – 11:30	Rotary Foundation ondersteunen
11:30 – 11:45	District Grants
11:45 – 12:30	Pitches
12:30	Glas van de Vriendschap

Inleiding

Charity Navigator [Discover Charities](#) [Donor Basics](#) [About Us](#)

The Rotary Foundation of Rotary International

Philanthropy

[Donate](#) [Favorite](#)

[Donate](#) easily and safely using the Charity Navigator Giving Basket.

- Profile managed by nonprofit | [is this your nonprofit?](#)
- 501(c)(3) organization
- Donations are tax-deductible

<https://www.rotary.org/myrotary/en/rotary-foundation>
14280 Collections Center Drive
1560 Sherman Avenue
Chicago IL 60693
847-866-3000

Chicago IL | IRS ruling year: 1983 | EIN: 36-3245072

Organization Mission

The Rotary Foundation's mission is to advance world understanding, goodwill, and peace. Rotary Foundation grants promote peace, fight disease, provide clean water an ... [\(More\)](#)

100%

Four-Star Charity

Impact & Measurement

Accountability & Finance

Culture & Community

Leadership & Adaptability

Samenwerken – actie – oplossingen aanreiken



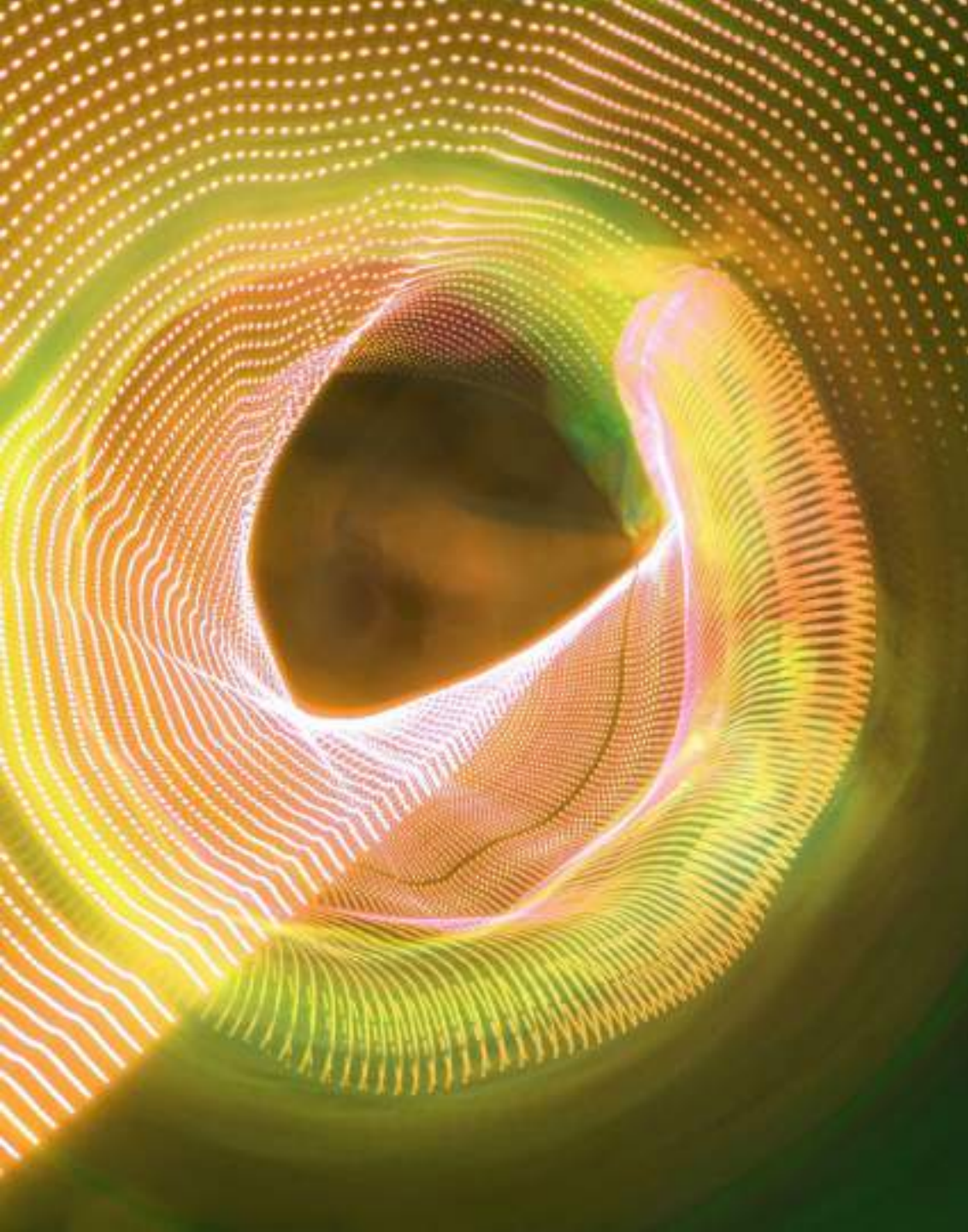

De Magie ... het PolioPlus programma

Daniel Vandevooort

Past Governor 2020-2021, District 2140

Polio Chair 2021-2026, District 2140



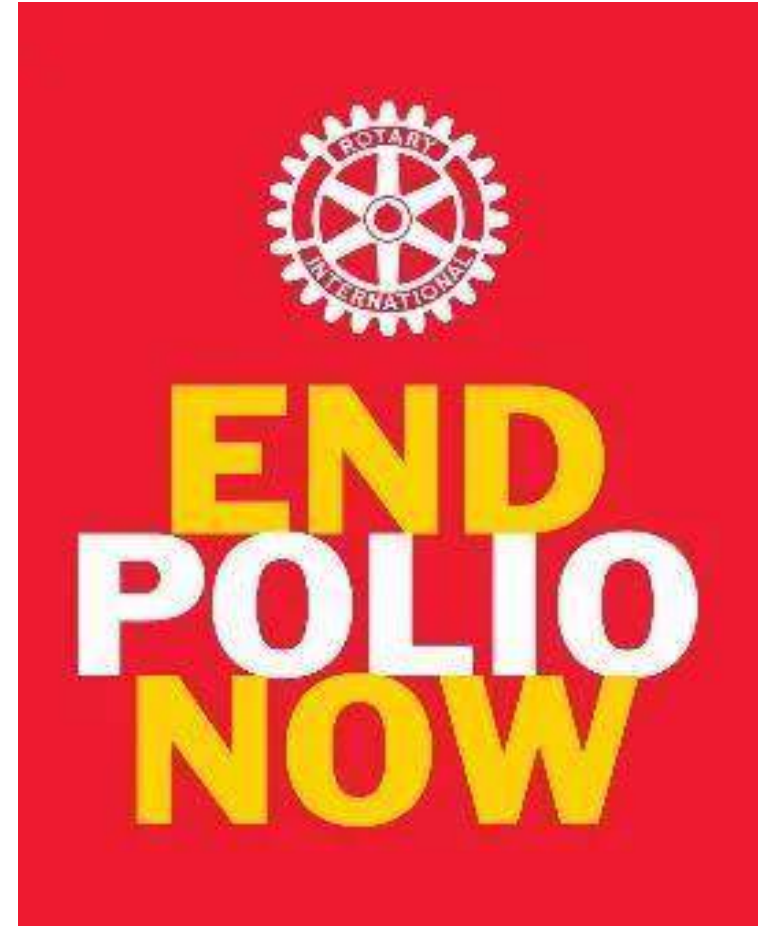







الإمارات
Emirates

SkyCargo

BOEING 777



UNICEF

No. 8 VACCINE CARRIERS

UNICEF

No. 8 VACCINE CARRIERS

UNICEF

No. 8 VACCINE CARRIERS

UNICEF

No. 8 VACCINE CARRIERS

UNICEF

No. 8 VACCINE CARRIERS

UNICEF

No. 8 VACCINE CARRIERS

UNICEF

No. 8 VACCINE CARRIERS

UNICEF

No. 8 VACCINE CARRIERS

UNICEF

No. 8 VACCINE CARRIERS

UNICEF

UNICEF

No. 8 VACCINE CARRIERS

UNICEF

No. 8 VACCINE CARRIERS

PILAJI VACCINE CARRIER
UNICEF
No. 8 VACCINE CARRIERS

CAUTION

PILAJI VACCINE CARRIER

















ضمن الدولة الثانية من
حملة التوزيع ضد شلل الأطفال في قطاع غزة
لنستم اعطاء جرعة من فيتامين أ



Global WPV1 & cVDPV Cases¹, Previous 6 Months²

GPEI OBJECTIEVEN :

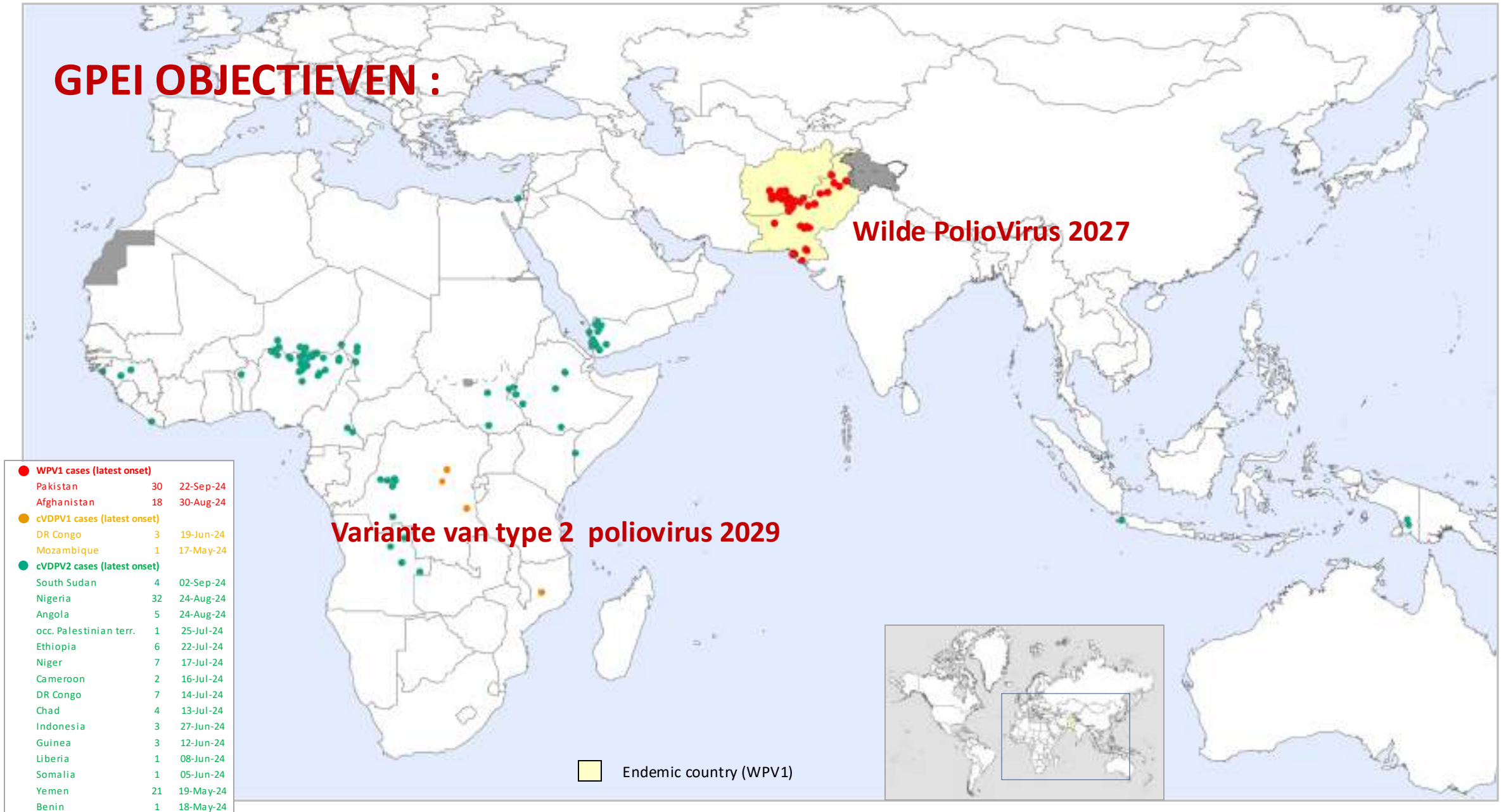

¹Excludes viruses detected from environmental surveillance; ²Onset of paralysis: 16 Apr. 2024 to 15 Oct. 2024

Het totale te financieren bedrag
voor de verlengde
strategische periode
2022-2029
bedraagt **6,9 miljard USD.**



1 miljard USD / jaar om een ziekte uit te roeien

6,9 miljard USD 2022 – 2029 om polio uit te roeien



La victoire de Donald Trump a fait grimper la fortune nette de nombreux milliardaires, notamment celle d'Elon Musk



Elon Musk, 1 Source : Getty Images

Ce qu'il faut retenir

- [Elon Musk](#)

21 milliards de dollars plus riche.

RETURN ON INVESTMENT

- POLIO FREE WORLD
- Infrastructuur: uitgeruste gezondheidscentra
- Opgeleide gezondheidsmedewerkers
- Surveillance en monitoring ter plaatse
- Technische innovaties, GPS en toepassingen op de smartphones
- Epidemiologen en virologen, opgeleide specialisten
- 200+ laboratoria gebruikt voor o.a. voor Ebola, M-Pox, Covid-19

- 20 miljoen personen zonder Polio
- 33,1 miljard besparingen in de gezondheidszorg en de sociale sector

600 Milliard \$ / an

- Catering Services in restaurants, cafés, kantienen en gelijkaardige instellingen.

Bron: EC.EUROPA.EU/EUROSTAT



G7 Health Ministers' Communiqué

Ancona, October 10-11, 2024

18. We recommit to ending HIV, tuberculosis and malaria as public health threats by 2030, through continued robust support of the Global Fund to Fight AIDS, Tuberculosis and Malaria in view of its next replenishment round, as well as supporting efforts to eliminate neglected tropical diseases and eradicate polio as public health threats by 2030, and countering climate change effects on infectious diseases, including in recent cholera and dengue outbreaks, which disproportionately impact those living in vulnerable and marginalised situations. We also commend the Global Polio Eradicating Initiative's efforts to eradicate Polio and call for keeping the efforts strong in order to reach eradication before 2030.



EN JIJ? EN IK? WAT KUNNEN WIJ DOEN?
HET DOEL BLIJFT 50 MILJOEN USD → B+M GATES

HET DISTRICT geeft 20% van zijn DDF

UW CLUB geeft minimum 1500 euro of 40 euro pp

EN JIJ? EN IK? WAT KUNNEN WIJ DOEN?

Geef het voorbeeld en wordt lid van de POLIO PLUS SOCIETY

Voor een bedrag van 100 euro/jaar hoor je erbij.

100 euro via KBS → 300 euro dankzij B&M Foundation



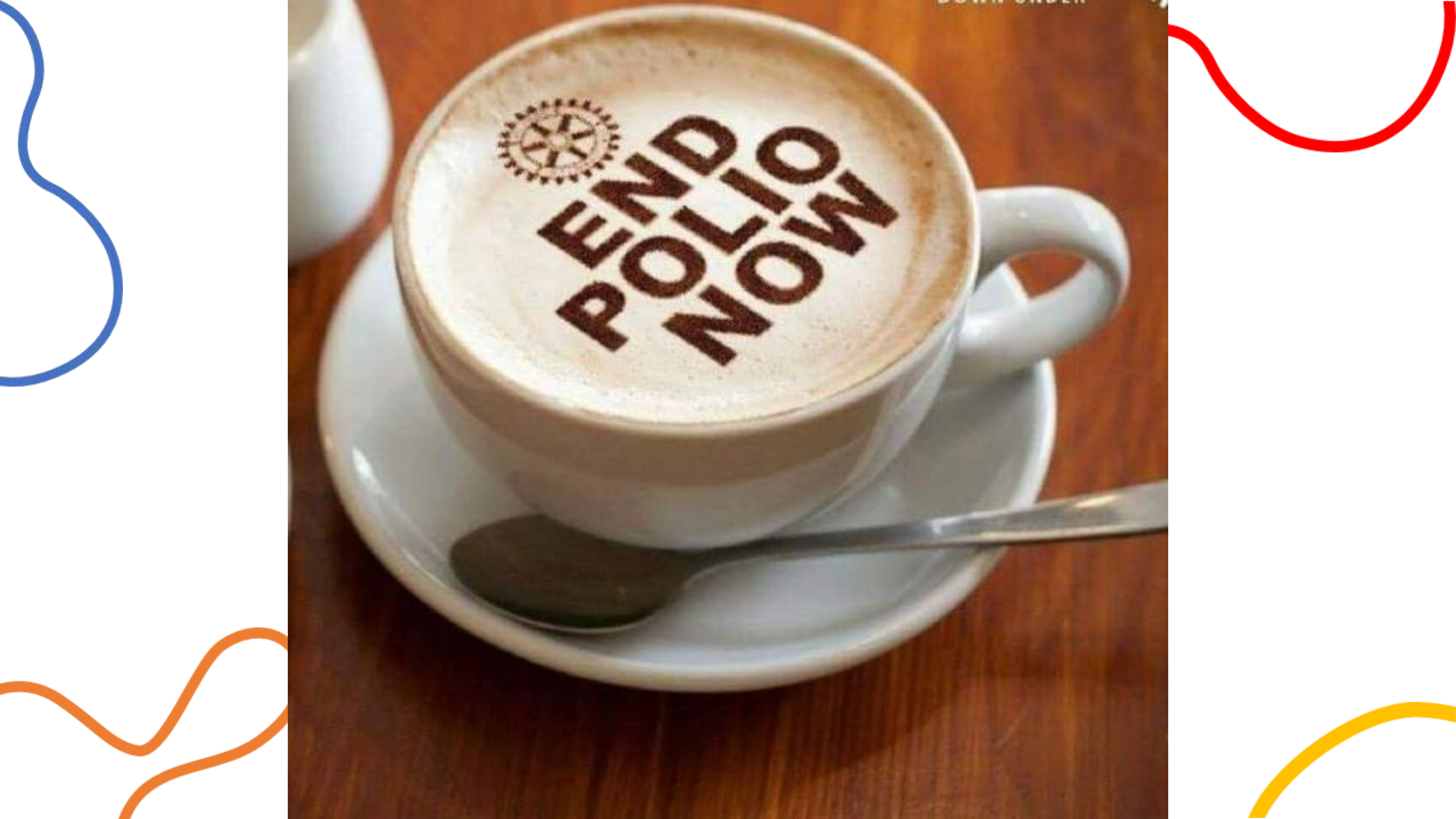

**END
POLIO
NOW**

210 PPS-leden → 300 PPS-leden

300 X 100 EURO = 30.000 euro

Bill en Melinda Gates Foundation ... x3

90.000 euro

15 eurocent/dag

DOEN





danielvandevoort1957@gmail.com

Other
US\$15 million
10%

Afghanistan
US\$25.2 million

**Outbreak
Response**
US\$66.8 million
46%

Pakistan
US\$38 million
26%

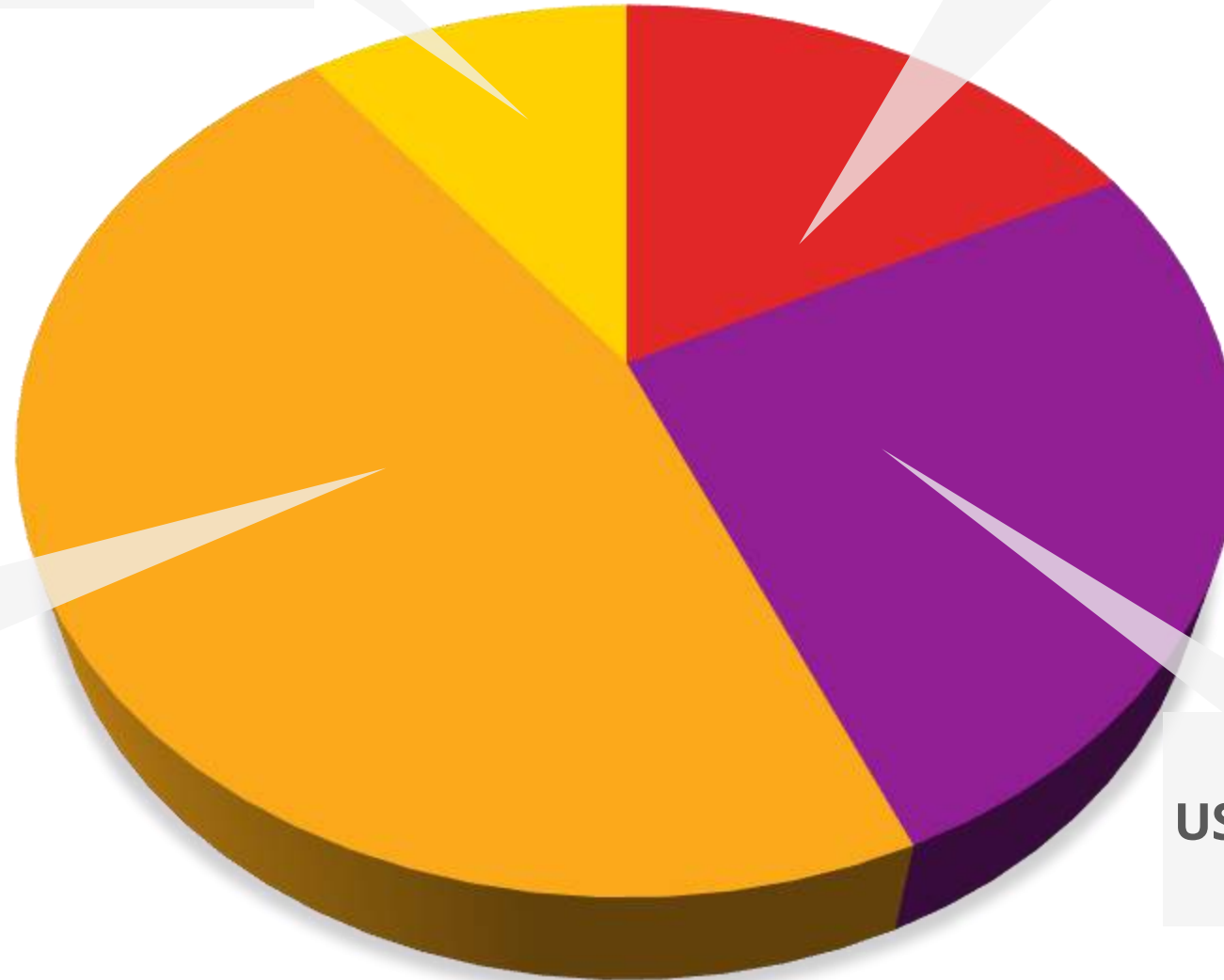

■ Afghanistan ■ Pakistan ■ Outbreak Response ■ Other

van uw 100 euros gaan er...

- 46 € – Outbreak response: vaccines, social mobilisation
- 26 € – Pakistan: training, vaccines, social mobilisation
- 18 € – Afghanistan: vaccines, social mobilisation, training
- 5 € – Detecting the polio virus, surveillance
- 2 € – Technical experts
- 3 € – Research



IMPACT

20 miljoen personen zonder poliomyelitis, dat is onze IMPACT



A glass jar sits on a dark, textured surface, containing several lit sparklers that are actively firing. The scene is set against a dark background filled with out-of-focus blue and white bokeh lights. In the foreground, a string of warm white lights is visible, with some lights appearing as soft, glowing circles. The overall atmosphere is magical and celebratory.

The Magic ...



**99,9 % van de wereld zonder polio
+20 miljoen mensen
zonder de polioziekte**

Expand our reach

REACH

Samenwerking
met WHO,
UNICEF,
lokale bevolking,
wetenschappers,
regeringen,
vaccinators,
dokters,
...

Enhance participant engagement

ENHANCE

Iedere partner heeft zijn eigen
specialiteit
UNICEF bezorgt de vaccins
WHO monitoring
laboratoria
regeringen
wetenschappers
vaccinators

Increase our ability to adapt

FLEXIBILITY

+ 30 jaren van
AANPASSING
Zich aanpassen in
conflictsituaties,
natuurkatastrofen,
antivaccers,
Innovaties: monitoring
via GPS & smartphone

IMPACT

REACH

ENHANCE

ADAPTATION

DANK U
UW BIJDRAGE
STEUNT
DE VACCINATOREN



A woman in a red and pink shirt is reaching out to a child in a blue uniform who is looking out from a window of a train. The child is holding a small object, possibly a vaccine, to their mouth. The scene is set on a train platform with other passengers visible in the background.

DANK U
UW BIJDRAGE RESPECTEERT
DE VACCINATOREN

DANK U
UW BIJDRAGE LAAT
TOE DE
VERLAMMING TE
VOORKOMEN





DANK U

Uw vaccinatie brengt
magie in mijn ogen



Global Grants



Hoe zit het met de subsidies?

Thierry Gillebert

D2140 DGSC

RC Antwerpen-Park

Het Geld van de Rotary Foundation

Endowment Fund

49,2%
van TRF
Netto-
Vermogen

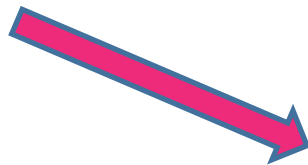

Annual Fund

36,2%
van TRF
Netto-
Vermogen



PolioPlus Fund

5,1%
van TRF
Netto-
Vermogen

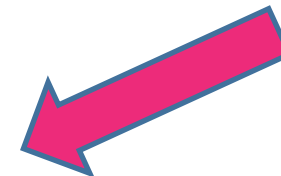

Verschillende investeringsstrategieën
(Lange of korte termijn)

De Rotary Foundation

The
Rotary
Foundation

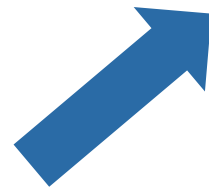

Waar komt
het geld vandaan?
Fundraising

Waar gaat
het geld heen?
Grants

De Rotary Foundation

Annual Fund

Wie geeft er aan de Rotary Foundation? (District 2140)

78 %

Clubs & Districten

22 %

Individuele leden

0 %

**Regeringen,
andere
organisaties
& bedrijven**

De Rotary Foundation



Donation is invested for 3 years; growth supports Foundation operations.



SPENDING DECISIONS SHARED

World Fund
(Trustee discretion)



GLOBAL GRANTS AND PROGRAMS*

District Designated Funds (DDF)
(District discretion)



DISTRICT GRANTS GLOBAL GRANTS

*Includes PolioPlus, Rotary Peace Centers, other districts, and the Endowment Fund (area of focus)

Hoe wordt een Global Grant gefinancierd

1. Club en leden
 - 15% moet van buiten het land van de Host Sponsor komen
2. Andere clubs
 - a. Binnen D2140
 - b. Buiten D2140
3. District 2140: District Designated Funds (DDF)
4. Rotary International: World Fund Match (WFM)

Financiering door DDF

- De DDF wordt ieder jaar herbekeken in functie van de beschikbare middelen
- De DDF wordt door TRF World Fund Match (WFM) voor **80%** bijgepast
- De DDF is vrij van de **5% overhead**, die aangerekend wordt op de bijdragen van de clubs

Uw club is Primary Sponsor

- Tegemoetkoming DDF D2140
 - 200% van de inbreng clubs D2140
- Maximum bedragen
 - Voor 1 deelnemende club: 15.000\$
 - Voor 2 deelnemende clubs: 20.000\$
 - Voor 4 deelnemende clubs*: 25.000\$

*deelnemende club is 2.500\$ of meer

Club(s) van D2140 zijn Secondary Sponsor

- D.w.z. Primary Sponsor (Host & Internationale sponsor) zijn buiten D2140
- Tegemoetkoming DDF 2140
 - 50% van de inbreng van de clubs uit D2140
- Maximum bedrag 15.000\$

Praktisch

- Club D2140 en leden: 1.000\$*
- D2140 2.000\$
- TRF (the Rotary Foundation) 1.600\$

- Totaal 4.600\$

- Subsidiëring + 360%

* Plus 50\$ overhead

Voorbeeld van een beperkte Global Grant

• Bijdrage verschillende clubs en leden	7.500\$*
• Bijdrage DDF D2140 (2023-2024): 200%	15.000\$
• Bijdrage TRF WFM (80% van DDF)	<u>12.000\$</u>
TOTAAL	34.500\$

* Hierbij komt 5% overhead of 375\$

Ervaringen delen

- ❖ RC Westmalle-Kempen: "Wees gek op je bek"
- ❖ RC Genk: "KeBeNe Edu Care"
- ❖ RC Westerlo: "Vaccimovel"

Wees Gek Op Je Bek

Van District Grant naar Global Grant



Wat is het probleem?

- Cariës wereldwijd meest voorkomende chronische ziekte
- 57 ziekten gelinkt aan mondgezondheid
- Waaronder: hart- en vaatziekten, diabetes en vroeggeboorte

Wat is belangrijk?

- 2 x per dag poetsen
- Gezond eten
- Regelmatig op controle bij de tandarts

Kwetsbare personen

Kwetsbare personen hebben geen of weinig aandacht voor dagelijkse mondzorg. Één van de meest kwetsbare groepen zijn kinderen buitengewoon onderwijs. Zij komen vaak uit zeer kwetsbare gezinnen waar geen aandacht besteed wordt aan gezonde voeding en dagelijks poetsen.

Zoektocht naar een oplossing

Sint Rafaël (Buitengewoon onderwijs)



Gemotiveerde leerkrachten die dagelijks poetsen



Tuubje werd geboren



Bij zelfredzaamheid (bus nemen, boodschappen doen,...)
komt nu mondhygiëne bij



Zoektocht naar een oplossing

Tandenborstels via RC Westmalle Kempen



Screening (veel cariës)



2 keer poetsen per dag

Rotary



Resultaat?

Meting tanden leerlingen Sint Rafaël

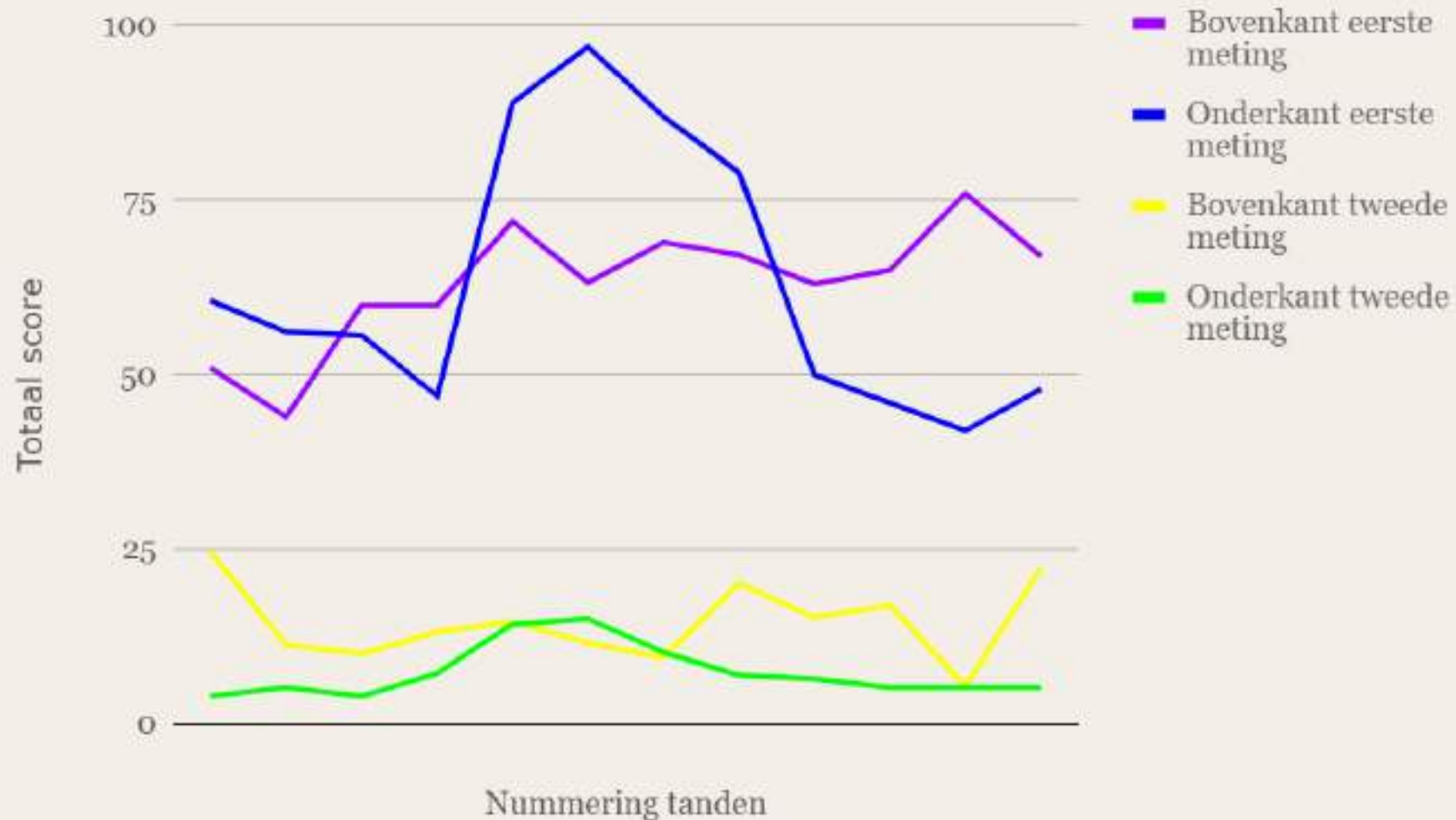

Resultaat?

Verbluffend!

Dit leidde tot een schenking van RC WK van 7500 euro. Door extra giften **District Grant** en NVSG uiteindelijk een budget van 15 000 euro.



Er werd weer contact opgenomen met de school, met de vraag hoe we hen nog meer konden ondersteunen.

We ontwikkelden materiaal om kinderen spelenderwijs bij te leren over mondgezondheid. Zo ontstond onze koffer gevuld met:

Ganzenbord, memory, verfplaten, voorleesboekje, puzzel, lottospel,...

De leerkrachten bedachten een verhaal, Jan Flament tekende het project uit.

Dankzij Stuers en Carta Mundi kon dit project gematerialiseerd worden aan een verminderd tarief.

Hiervoor zijn we hen enorm dankbaar.

Cartamundi



Struers
Ensuring Certainty



De scholen van BBO zijn aangeschreven vanuit ELZ met de vraag of ze interesse hebben in deze koffer.

Na 83 inschrijvingen hebben we de link gesloten. Er is ook vraag vanuit BSO maar ook revalidatie centra en gewone basisscholen.

Nu zijn we op zoek naar extra financiële middelen om voor **elke school** een koffer te kunnen voorzien.

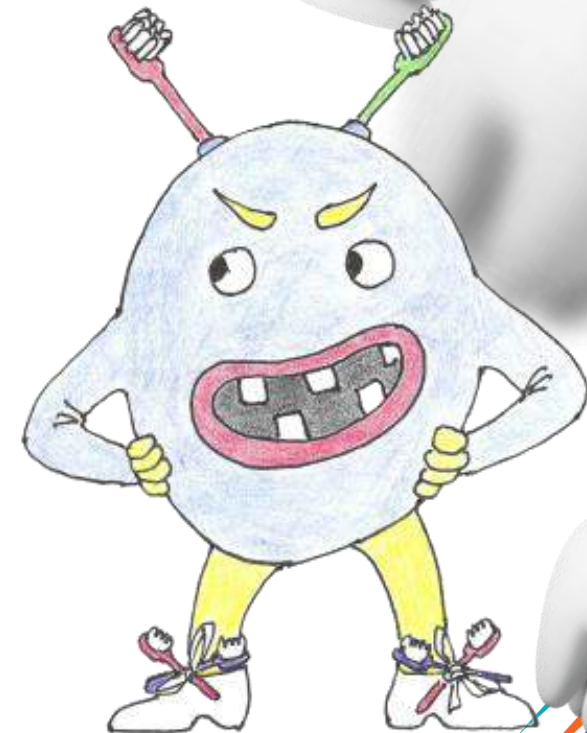

Global Grant?

Resultaten bewijzen impact van het project

Er is duidelijk een grote nood.

Er zijn >279 scholen/instellingen met kwetsbare kinderen in Vlaanderen
= 30.000 kinderen.

Het voorbereidend werk is gebeurd en de resultaten zijn zichtbaar.

Waarom maken we hier geen Global Grant van?

Hoe kunnen jullie helpen?

Extra clubs

Wij zoeken extra clubs om een *Global Grant* aan te helpen financieren.

Als clubs deelnemen, kunnen ze zelf koffers overhandigen aan scholen in hun gemeenschap.

Een manier voor mensen om kennis te laten maken met Rotary.

Men kan zo zien dat Rotary zich inzet voor kwetsbare mensen en bezorgd is om gezondheid.

Rotary



Cartamundi



Struers

Ensuring Certainty



GG 2457922

KeBeNe Edu Care



Historiek KeBeNe

- *Opstart KeBeNe in 2007 door Pasci Princen*
- *Staat voor **Kenia België Nederland***
- *Opvang van enkele weeskinderen*
- *Uitgegroeid tot een opvangcentrum voor meer dan 150 weeskinderen*
- *In 2020 start Kebene Young Mothers project: 30 tienermoeders*
- *Voedsel en huisvesting*
- *De relatie met onze club is reeds in 2014 gestart.*

De Kebene Familie

- *De Kebene Familie telt ruim 150 kinderen. Zowel de kinderen van Kebene, de Young Mothers, de baby's en de jongvolwassenen wonen samen ten Huize Kebene. Initiatieven zoals sport, spel, dans en muziek staan in de kijker. Het plezier en de vreugde zijn kenmerkend aan de Kebene Family Days.*



Historiek relatie RC Genk

- *2014 eerste steun door RC Genk*
- *2017 schenking busje + inleefreis door sommigen van onze club onder voorzitter Jos Geebelen + bezoek lokale club om kennis te maken*



Historiek relatie RC Genk

- *Reeds in 2017 tijdens de inleefreis is het idee voor een GG ontstaan*
- *Lang nagedacht over hoe we de meeste toegevoegde waarde kunnen leveren*
- *Tussen 2017 en 2022 regelmatige bezoeken van sommige leden aan KeBeNe*
- *Jaarlijks kleine projecten gesteund, nieuw dak, keuken,...*
- *Jaarlijkse rapportage over de financiën door Pasci in onze club*
- *Goede opvolging van de besteding van onze bijdragen*

Van idee (Imagine) naar project

- *Zeer vele gesprekken met Pasci en in onze club om een draagvlak te creëren voor een GG*
- *De meeste toegevoegde waarde bleek te liggen in een centrum voor beroepsopleiding.*
- *KeBeNe heeft een terrein en 4 lokalen die hiervoor gebruikt kunnen worden.*
- *Doelgroep jonge tienermoeders en weeskinderen tussen 15 en 21 jaar.*
- *Vergroten van kansen op de arbeidsmarkt en zelfredzaamheid na uitstroom uit KeBeNe*

Opstart GG in 2022

- *In 2022, onder voorzitter Stef Van Nieuwkerke gestart met het uitschrijven van een embryonale vorm van de GG*
- *Contact name met lokale clubs in regio Mombassa 08/22 tot 03/23 had weinig succes*
- *Overleg met het district deed ons het domein **basic education** vervangen door **community development**. Goed nadenken over waar het project kan passen binnen de 7 area's of focus van RI*
- *In maart 2023 even een rustpauze in de zoektocht naar een lokale hostclub*
- *In september 2023 opnieuw gestart en in Nairobi (op 400 km van het project) een host club gevonden*

Vinden van sponsorclubs in 2023

- *In 2023 gestart met het contacteren van zeer veel clubs*
- *In D2140 7 clubs + 1 Rotaract club, potje voor DDF 25.000 vol*
- *Voor meer impact, clubs uit andere districten vinden. D1820, D2160, D1550. Naast bijdrage club ook DDF. Zeker checken of ze een DDF geven en hoeveel deze is*
- *We vonden 3 clubs uit andere districten*
- *Deze districten deden ook een DDF*
- *Rotary Foundation geeft immers 80% hefboom op de DDF bijdragen, niet op de club bijdragen*

Community Assessment Reis oktober 2023

- *Gesprekken met Nairobi via verschillende Teams meetings in september 2023*
- *Ze verzekerden ons dat ze gecertificeerd waren*
- *In oktober 2023 ter plekke geweest om een community assessment te doen. Zeer belangrijk om een zicht te krijgen op de noden*
- *De GG dient immers een antwoord te bieden op de noden die gedetecteerd worden tijdens de community assessment*
- *Deze community assessment is eigenlijk het hart van de GG*
- *De vergelijking met een lastenboek kan hier wel gemaakt worden*
- *Belangrijk is vooraf goed de guidelines voor de area of focus te lezen*

Ontvangst in Kebene!



Vorbereitung Global Grant Community Assessment



Global Grant Community Assessment

- *Bespreking doelstelling. Global Grant GG2457922*

Community Building: Beroepsopleiding

De reeds plaatselijk 4 bestaande gebouwen dienen hiervoor gerenoveerd en aangepast te worden

- *GLOBAL GRANT APPLICATION TEMPLATE invullen*

- *Planning: wat binnen welke tijd te doen.*

Interviews met betrokkenen

Gebouwen bekijken

Huidige Stand van zaken.



Interviews!





Bezoek R.C. Diani (Regio Mombassa).



Bezoek R.C. Nairobi.



Indienen GG in februari 2024

- *Offertes opvragen (3 per uitgavepost)*
- *Uitschrijven GG volgens de richtlijnen van RI*
- *Afsluiten (locken) en indienen*
- *Helaas weigerde D9212 (Nairobi) goed te keuren*
- *Onze host club bleek niet gecertificeerd*
- *Ze waren ter goeder trouw maar helaas was D9212 niet akkoord*
- *Vergeet zeker niet het district van de host club te contacteren voor confirmatie van de certificering.*
- *Terug naar af*

Opnieuw indienen GG in oktober 2024

- *We hadden garanties van D9212 dat de club gecertificeerd is*
- *Er bleken dan toch nog enkele formaliteiten niet in orde*
- *3 clubs*
- *66%*
- *Feitelijk vereniging*
- *Opening bankrekening in Kenya*
- *Tot op heden is de beslissing van D9212 pending*
- *We hebben echter goede hoop*
- *RC Nairobi moet nog enkel documenten indienen en dan kan D9212 goedkeuren*

Besluit

- *Goede voorbereiding nodig*
- *Een goede en betrouwbare lokale partner*
- *Een gecertificeerde hostclub die mee aan de kar trekt*
- *Checken met het District van de host club*
- *Soms is het een hobbelig parcours voor de kar*
- *Soms onverwachte wendingen*
- *Volharding en doorzetting*
- *Alle info is online te vinden*
- *Zeer veel advies en hulp van ons District (waarvoor heel veel dank)*

Thanks



FOR YOU GIFT

SUPPORT AND LOVE

Project

Financiën

Partners

Moeilijkheden

Samenvattend

In Sete Lagoas Brazilië wordt minder dan 70% van de kindjes gevaccineerd. Nochtans is vaccinatie gratis en verplicht en willen ouders niets liever. De kindjes worden in afgelegen gebieden gewoon niet bereikt.



GG2350253 - Vaccimovel

Wij kopen een mobiele vaccinatie-unit.

De lokale overheid zorgt voor:

- Artsen
- Vaccins
- Verplegers
- Chauffeurs
- Werkingskosten
- Onderhoud
- Enz
- Vaccinaties



Rotary  Westerlo

Project

Financiën

Partners

Moeilijkheden

Samenvattend

Funding:

RC Sete Lagoas Brasil	\$ 4,620	✓
RC Pareopeba Brasil	\$ 1,575	✓
D4521 Brasil	\$ 10,000	✓
RC Westerlo	\$ 8,890	✓
RC Geel	\$ 2,882	✓
RC Kasterlee	\$ 2,882	✓
RC Heist o/d Berg	\$ 2,882	✓
D2140	\$ 25,000	✓
TRF	\$ 22,049	
Totaal	\$ 79,651	

Budget:

Carmo Renault	\$ 48,736
Green Car Installation	\$ 22,951
Training	\$ 6,964
Belettering	\$ 500
Publicity	\$ 500
Totaal	\$ 79,651

Rotary  Westerlo

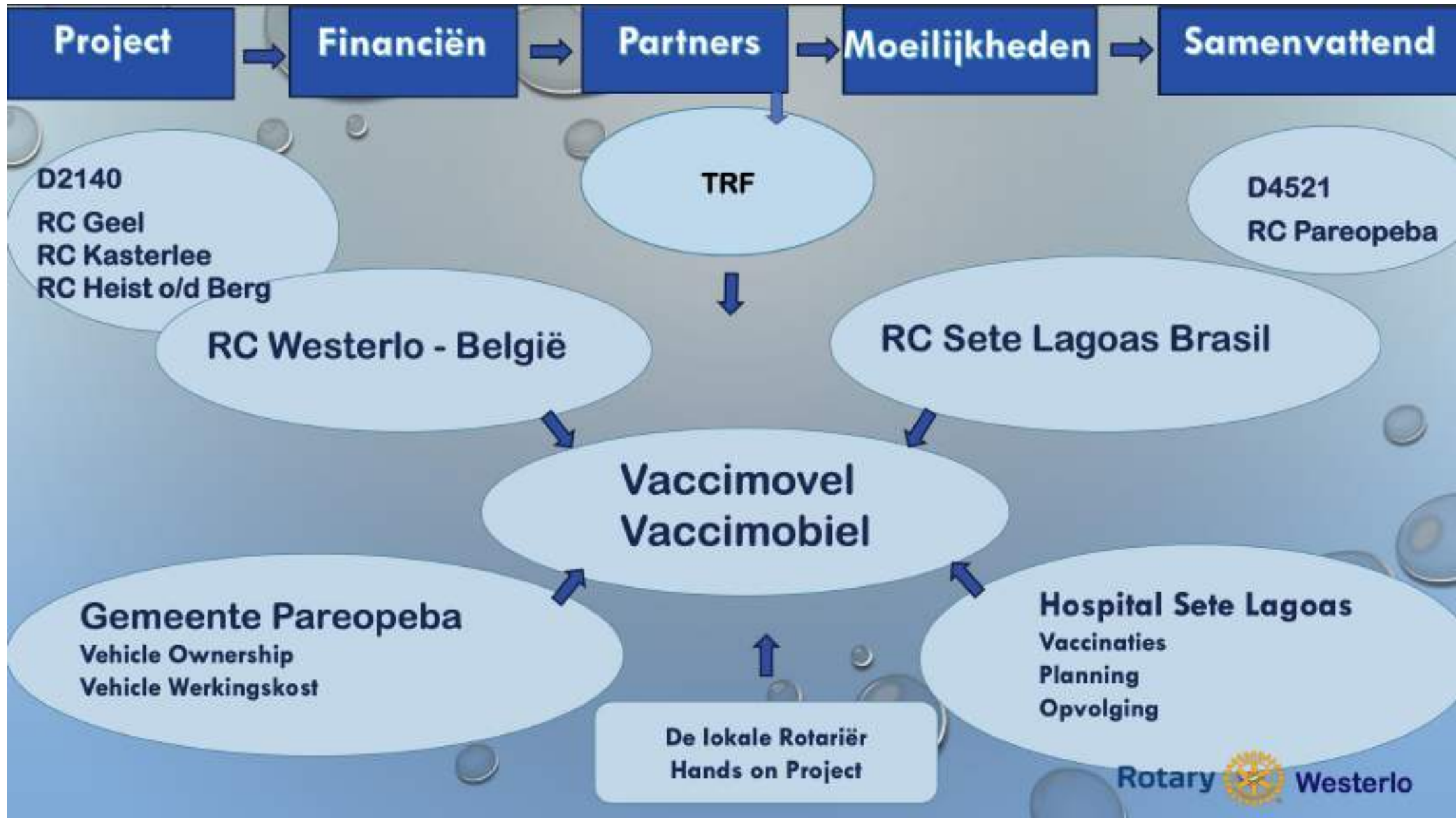

Project

Financiën

Partners

Moeilijkheden

Samenvattend

Project:

People of Action: Leken mogen niet vaccineren

Partners:

Teveel partners.

Certificatie:

Cultuurverschillen: Project start is vooral Westers, de puntjes op de i zijn Zuid Amerikaans
Beide clubs en beide Districten moeten gecertificeerd zijn

Rotariërs:

Moeten in het eindtraject nog lid zijn. Global Grant vraagt tijd.

Implementation:

Wie doet wat en wie rapporteert? Het ziekenhuis? De Overheid?

Project Ownership:

Wie doet wat? Voertuig, Inrichting, Planning, Vaccinaties, Opvolging, Feed back, ...

Product veiligheid:

Hoe garanderen wij de veilige vaccinatie? Niet vervallen, Geconditioneerd bewaren, ...

Coverage:

TRF wil weten waar we gaan vaccineren en wanneer.

Follow up:

Wie volgt op dat efficiënt gevaccineerd wordt? Wie rapporteert?

Wat vraagt de TRF:

Disease Prevention and Treatment Guidelines for Global Grants

- The community assessment
- Confirm that the vaccins are available
- Proof of quality vaccination
- Comparison before and after vaccination
- Monitoring and evaluation

- Document that the local healthy care system can cope
- Educational Campaign
- Training of health care professionals
- Sustainability plan
-

Rotary  Westerlo

Project

Financiën

Partners

Moeilijkheden

Samenvattend

Het project zelf:

RC Westerlo compenseert veel bij de clubs van Sete Lagoas en Pareopeba
De noden daar zijn hoog, beide clubs maakten een shortlist
Vaccinatie werd met voorsprong gekozen

De financiën:

TRF doet tezamen \$ 57,049. De clubs \$ 22,602. Samen \$ 79,651

Teveel partners:

Meerdere uitvoerende partners maakt de aanvraag complex

Onze moeilijkheden:

Wat voor de Belg vanzelfsprekend is, is dat niet voor andere stakeholders

Samenvattend:

Een tijdrovend en soms al frustrerend traject
Maar we moeten het resultaat voor ogen houden:

Advies:

Betrek D2140 – TRF al vanaf de selectie bij het project!



Rotary  Westerlo

Scholarships

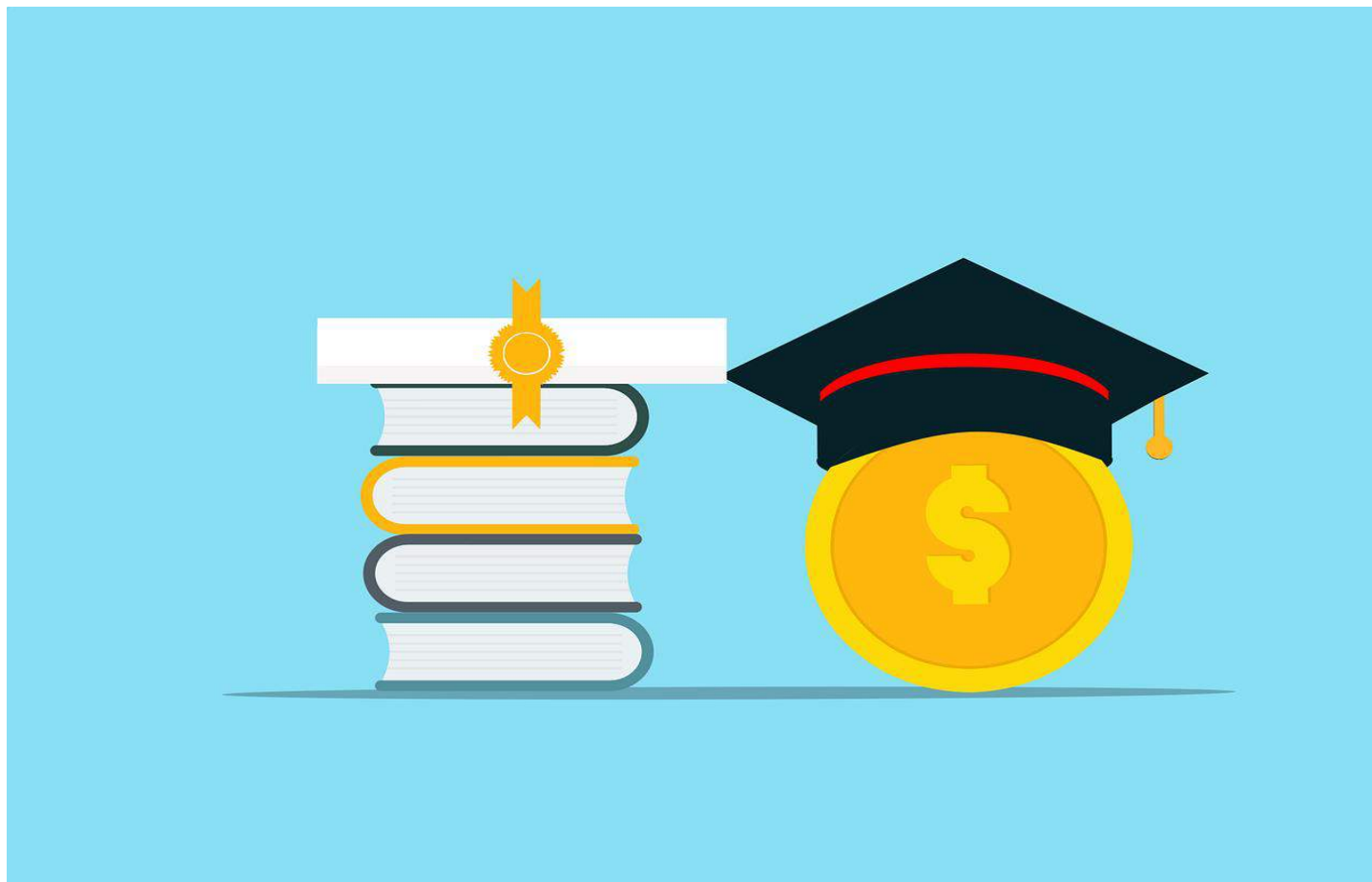

Principe

District 2140 biedt diverse studiebeurzen aan voor toewijzing in het Rotary jaar 2024-2025 / studie in academiejaar 2025-2026

- Een zevental beurzen van het District
 - Gefinancierd door D2140
 - Het globale budget bedraagt ongeveer € 45.000
 - De beslissing ligt bij het district
 - **OOK** toegankelijk voor Rotariërs, Rotaracters en hun familie
- Twee GG Scholarship(s) van de Rotary Foundation
 - Gefinancierd door TRF
 - Moet kaderen in de focusgebieden van Rotary International
 - Regels en beslissing door het district én TRF
 - Beurs van \$ 30.000
 - **NIET** toegankelijk voor Rotariërs, Rotaracters en hun familie

Enkele belangrijke voorwaarden

- De kandidaten moeten voorgedragen worden door een Rotary en/of Rotaract Club
- De kandidaten moeten in het bezit zijn van een diploma master of professionele bachelor
- De kandidaat (m/v) woont en/of verblijft en/of studeert in het District 2140 sinds tenminste 5 jaar, en beheerst de Nederlandse taal
- Type studie: één bijkomend studiejaar (type master of een studie die leidt tot een aanvullend diploma) aan een instituut in het buitenland
- De kandidaat is reeds aanvaard door dat instituut

PS: er is geen financiële bijdrage van de club nodig, wel een inhoudelijke...

Oproep

- Maak de mogelijkheden van studiebeurzen bekend
- Identificeer potentiële goede kandidaten
- Nodig de kandidaten uit tijdens een clubbijeenkomst
- Begin tijdig aan het invullen van de aanvraagformulieren beschikbaar op <https://foundation.rotary2140.org/nl/content/various/show/6172>
- Voor informatie kan je steeds contact opnemen met:
 - Voorzitter commissie studiebeurzen marion.huibrechts@skynet.be
 - Secretaris commissie studiebeurzen swertsbetty@gmail.com

Rotary Foundation ondersteunen





PAUL HARRIS SOCIETY

Philanthropic leaders dedicated to positive change



PAUL HARRIS SOCIETY

What is the Paul Harris Society?

A dedicated group of donors who inform The Rotary Foundation of their intent to contribute US\$1,000 or more every year to any of these:

- *The Annual Fund*
- *The PolioPlus Fund*
- *Approved global grants*



PAUL HARRIS SOCIETY IN D2140



- Opgericht in 2013
- Rotariërs en niet-Rotariërs
- Jaarlijkse persoonlijke donatie van minstens \$1.000 aan TRF
- 45% fiscale return via de Kon. Boudewijn Stichting



D2140: op 01/07/21: 19 leden
D2140: op 21/11/24: 47 leden



€1,23 per dag



THANK YOU



Persoonlijke giften aan TRF!



Bijdragen aan concrete en duurzame projecten

Omdat we Rotariërs zijn

Transparent en resultaatgericht

Lokale en mondiale impact

Waarom geven aan de Rotary Foundation?

Zeer lage overhead: 90% komt terecht in het project

Mogelijkheid om uw gift te personaliseren

Hefboomeffect dankzij medefinanciering door clubs

Omdat we het kunnen

Belastingsvoordeel

FONDS Rotary Belgium

The
Rotary
Foundation



B

Koning
Boudewijnstichting

Samen werken aan een betere samenleving

Rotary



D2130-D2140
D2150-D2160



FISCAAL AFTREKBAAR

=

FISCALE HEFBOOM

550 EUR wordt 1.000 EUR

voor een betere wereld!

Max. 10 % belastbaar inkomen



45%

ONMIDDELIJKE IMPACT

Giften aan de Rotary Foundation:

- *Annual Fund*
- *Polio*
- *Disaster Fund*
- *Grants*

ENDOWMENT FUND





BLIJVENDE IMPACT

***Giften aan het Endowment Fund =
“een gift voor altijd”***

Endowment FUND

- Eeuwigdurende financieringsbron
- Enkel de opbrengsten worden gebruikt om projecten te steunen.



ROTARY ENDOWMENT

- Giften worden geïnvesteerd en de inkomsten worden gebruikt om programma's die door de donateur zijn gekozen, **eeuwigdurend** te ondersteunen.
- Je kan je gift **personalizeren** door een area of focus te kiezen
- Je kan een Fonds creëren op jouw **naam** of naam van een geliefde



EEN FONDS OP UW NAAM

Een onuitwisbare voetafdruk

Jaarlijks een financieel verslag

*Vanaf 25.000 USD (te spreiden
over 3 jaar, netto 4.350 EUR per
jaar)*

UW GIFT = GEVEN VOOR ALTIID

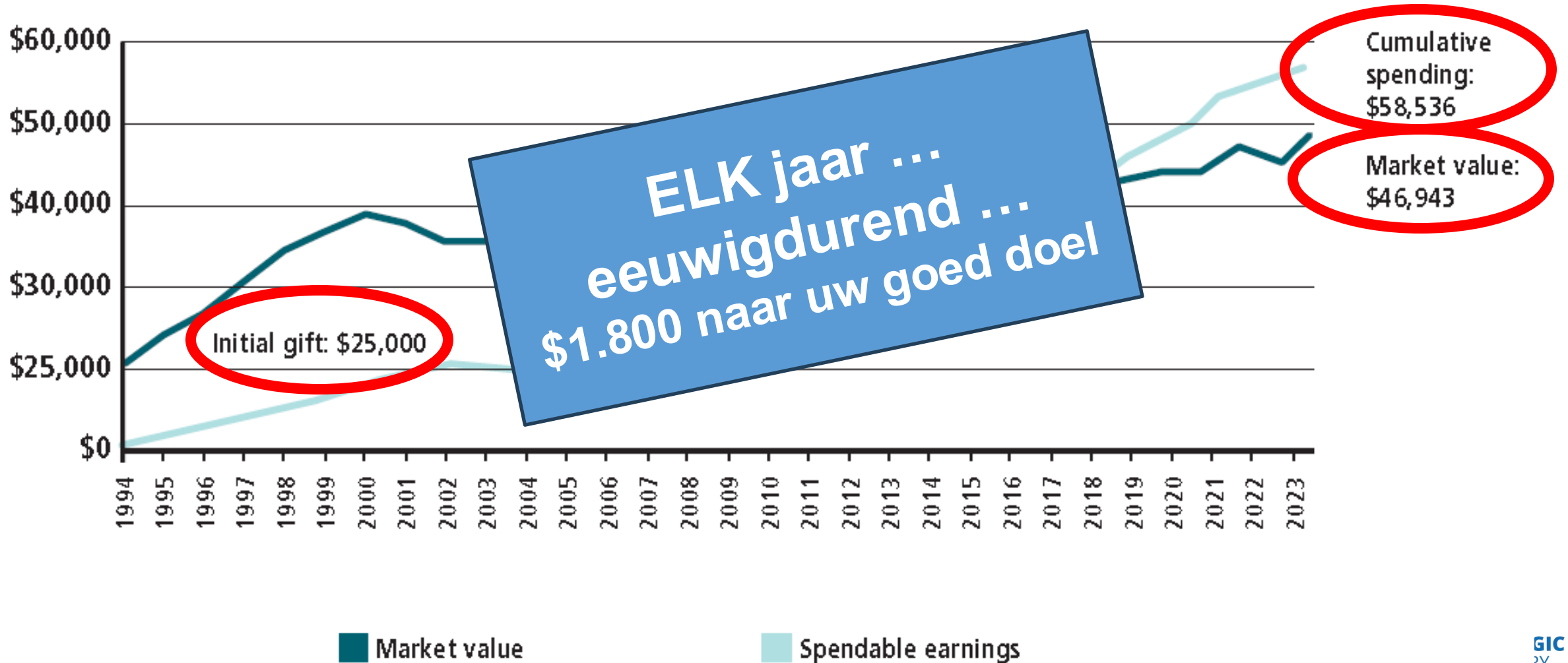



HOE KAN U HET VERSCHIL MAKEN?

- *Doe een gift*
- *Neem de Rotary Foundation op in je nalatenschap*



- **Via het Fonds Rotary Belgium**
- **0% successierechten**
- **Blijvende impact**

Bequest Society
Legaten >10.000 USD



Legacy Society
Legaten >1 mio USD

Arch Klumph Society
>250.000 USD

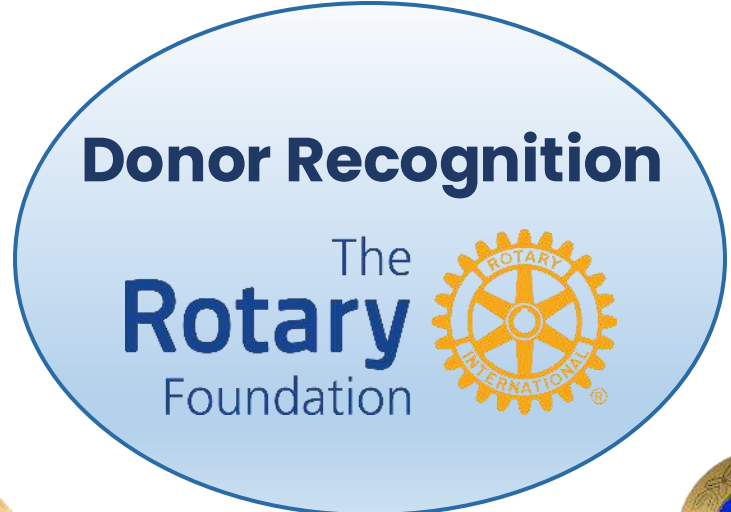

Paul Harris Fellow
1.000 USD

Major Donor
>10.000 USD



Benefactor
Endowment Fund
+1K



Paul Harris Society
1.000 USD per jaar





Bedankt voor uw aandacht!



District Grants – People of Action



Evaluatie District Grants

- Factuur en bestelbon op naam van de club
- Geïdentificeerd en afgebakend Rotary project
- Mogelijkheid om een bijdrage NVSG te vragen
- Actieve betrokkenheid

District Grants: internationale guidelines

Factuur en bestelbon op naam van de club

District Grants

- C. Involve active participation by Rotary members

District grant funds also may **not** be used to pay for:

- S. The operating, administrative, or indirect program expenses of another organization
- T. Unrestricted cash donations to a person or cooperating organization

Geïdentificeerd en afgebakend Rotary-project

- ...
- Operationele, administratieve of indirecte programmakosten van een andere organisatie

Actieve participatie

- Evaluatie van de behoeften van de gemeenschap en de ontwikkeling van een projectplan.
- Meerdere offertes aanvragen en helpen bij het aankoopproces.
- Betrokkenheid bij de uitvoering van het project: de handen uit de mouwen steken
- helpen bij de implementatie of installatie.
- technische expertise inbrengen in het project.
- **activiteiten organiseren met de begunstigen.**
- Organisatie van vergaderingen met lokale dienstverleners, lokale ambtenaren en/of begunstigen, die betrokken zijn bij het project.
- Controle en toezicht op het gebruik van de subsidiegelden.
- Aanwezigheid van de club bij de overhandiging of de ingebruikname van de goederen die door het project gesteund worden.
- Bekendmaking van het project in de lokale media.

Pitches



Deelnemers

- RC Brussel Cantersteen
- RC Geel
- RC Genk
- RC Genk-Noord
- RC Heist-op-den-Berg
- RC Leuven
- RC Leuven-Rotselaar
- RC Overijse-Zoniën (Zone 10)
- RC Sint-Truiden
- RC Willebroek Klein-Brabant

Rotary Club Brussels Cantersteen

Cargo e-Bike: Sustainable Logistics for Sustained Service

- For Serve the City (StC) Brussels, a non-profit charity of largely volunteers, a cargo e-bike could replace a van for smaller loads and harder to reach areas to deliver supplies for programs serving the homeless, elderly, disabled, asylum seekers, children in need and victims of abuse.*
- StC partners with homeless shelters, refugee centres and other associations to mobilize thousands of volunteers to help with meal preparation/service, sports, music, crafts, community outreach, etc.*
- RCBC aims to purchase a cargo e-bike, related equipment and insurance for one year to kick off a sustainable logistics platform for StC. It would enable some StC activities to be emissions-free and more targeted geographically. It could benefit up to 20 weekly activities and inspire new ones.*



Impact and sustainability

- *The cargo e-bike has potential to serve hundreds of people a week via numerous StC activities.*
- *The project could grow over time into a fleet of cargo and accompanying e-bikes. As the fleet grows, thousands of people per week could be served and new service ideas and opportunities will develop.*
- *As an organisation, StC supports several Rotary district priority areas: integration and migration, education and training, poverty reduction and care for persons with disabilities. This proposal will also enable StC to protect the environment, a priority of Rotary International.*
- *A press release and promotion on RCBC's website and social media channels and via StC, reaching about 4,000 volunteers, would make initial impact. Visibility would be sustained by a white cargo container on the e-bike being co-branded with waterproof StC and RCBC logos, providing excellent, ongoing visibility for both organizations throughout Brussels, a city of nearly 1.3 million residents.*



Active involvement of members

- *RCBC has supported StC Brussels for several years with ad hoc fundraisers, donations and hands-on volunteering. But RCBC aims to build an ongoing, structured project to serve the local community in a sustainable manner via a fleet of cargo e-bikes.*
- *Alongside acquisitions, the project would include training for volunteers on how to develop and execute delivery routes safely. RCBC members could be trained and volunteer to ride the cargo e-bike.*
- *RCBC members can also volunteer in a range of StC programs that the cargo e-bike would support, such as Street Kindness, which offers drinks, lunch bags and supplies to homeless people, or Clean Up, where volunteers pick up garbage from green spaces.*
- *RCBC will organize an annual volunteer day for all of its members with an StC activity that utilizes the cargo e-bike so they can see it in action and directly connect with StC.*



Rotary Club Geel

- Bijzondere Jeugdzorg De Waaiburg Geel*

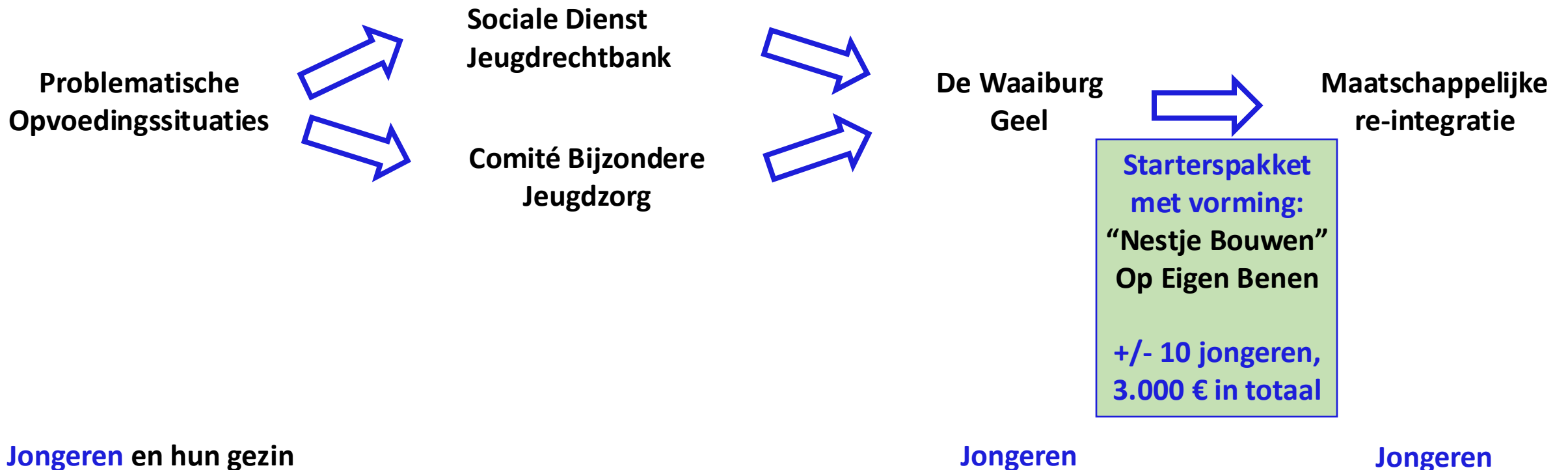

- *Impact en duurzaamheid*
- *Het gaat over jongeren die we terug in de maatschappij willen integreren.*
- *Maatschappelijke impact: jongeren laten bijdragen tot de maatschappij in plaats van een lastenpost te zijn.*
- *Zij krijgen een duurzaam starterspakket van elk zo'n 300 € mee, zoals bijv. donsdekens, bedovertrekken, een stofzuiger, kookpannen ... Dit pakket verschilt van de ene jongere tot de andere, uitgaande van spulletjes die hij of zij mist.*
- *Duurzaamheid op langere termijn wordt verankerd door een terugkom moment met de huidige begunstigde jongeren binnen een 2- à 3 jaren om hun ervaringen te delen met onze club en met een nieuwe generatie van jonge starters. Op die manier dragen de begunstigde jongeren van vandaag ook bij in de vorming van de jonge starters die zich binnen 2 à 3 jaren melden en is er een circulair effect.*
- *We plannen zo een 10 jongeren te voorzien.*

- *Actieve betrokkenheid van de leden*

De individuele behoeftes verschillen van persoon tot persoon, want ieder heeft wel iets om alleen te gaan wonen, maar mist dan weer wat anders. Daarom past het afleveren van een offerte op voorhand, zoals we die normaal gebruiken voor een District Grant, niet goed.

Om toch een DG te verkrijgen hebben we de behoeftes van 10 jongeren samengevoegd tot een offerte rond 3.500 € en gaan we, in contact met de Waaiburg en met jongeren, door inkoopwerk, door in te spelen op soldenverkoop eind januari - februari en contacten van onze clubleden, deze 3.500 € proberen te herleiden tot 3.000 € (gemiddeld krijgen 10 jongeren 300€).

R C Geel is betrokken in ieder deel van de aankoop en betaalt deze dan ook.

Met deze betrokkenheid beogen we zowel bij te dragen vanuit competenties in onze club, tegelijk een moeilijk financieel vast te pinnen onderwerp transparant te maken, en de jongeren leren om na te denken om hun Euro's wat op te rekken: we noemen het een starterspakket met vorming.

RC Genk

- *Rolstoelwip BuSO Sint-Gerardus*

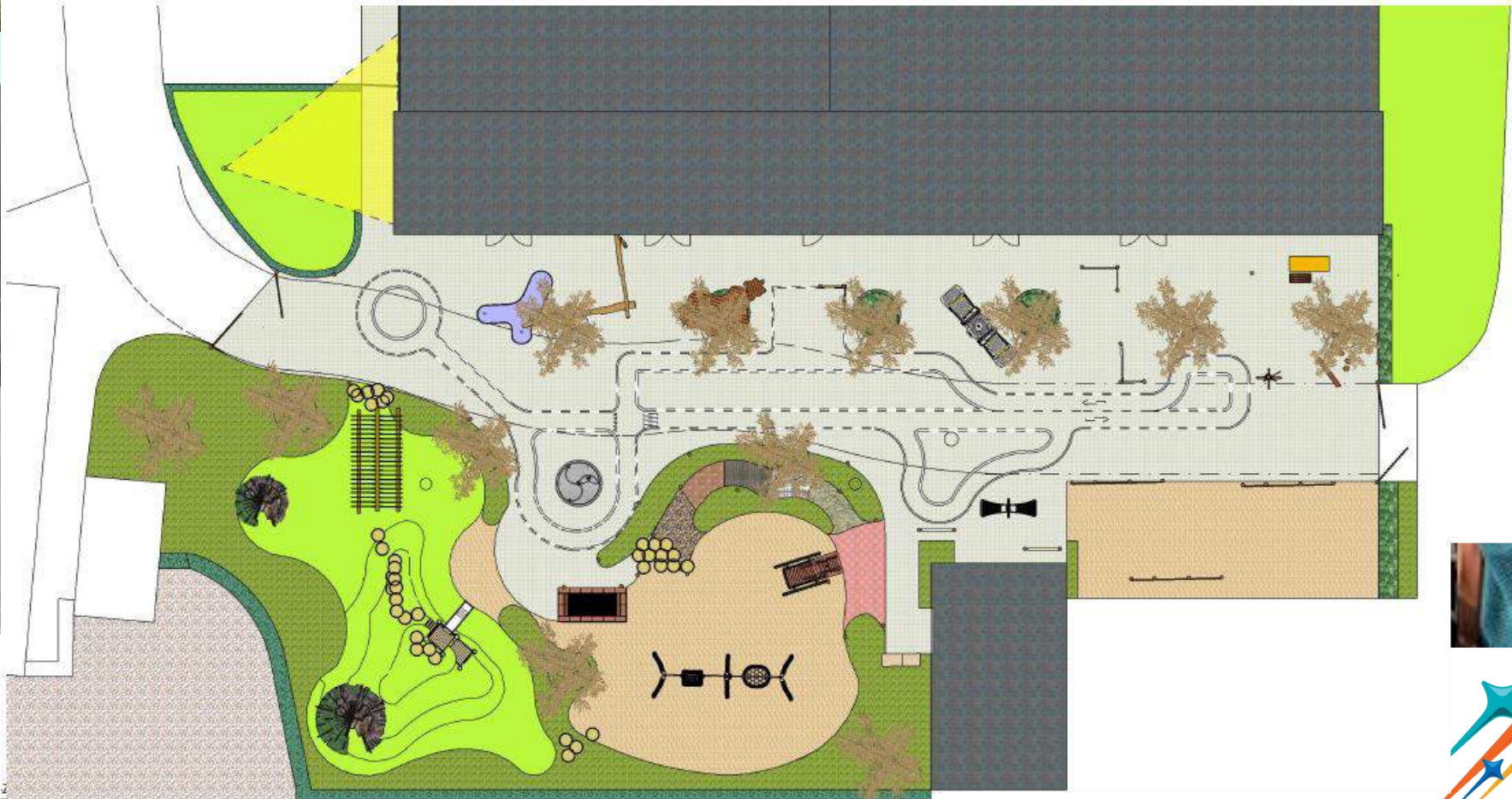

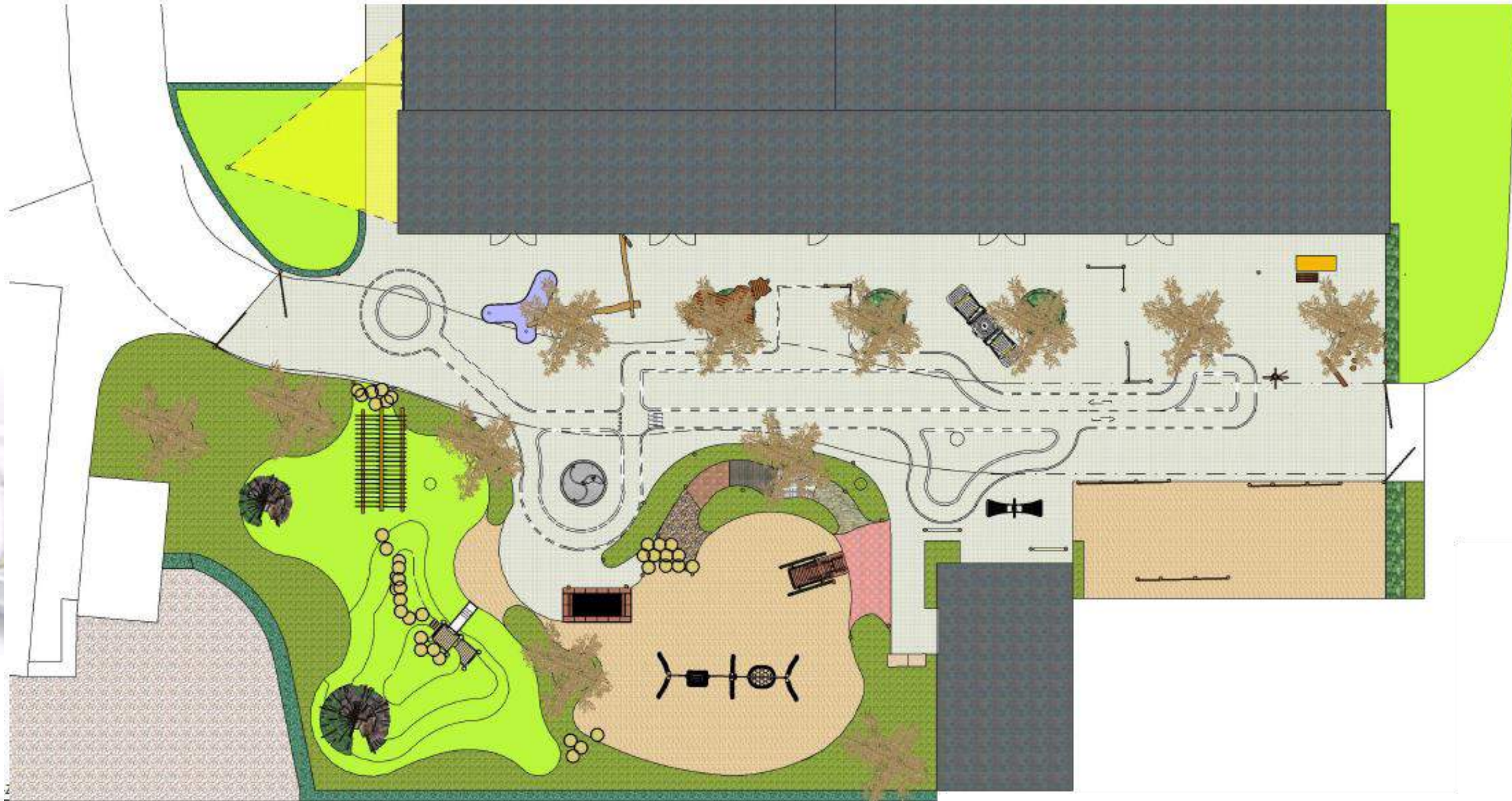

RC Genk – Rolstoelwip BuSO Sint-Gerardus

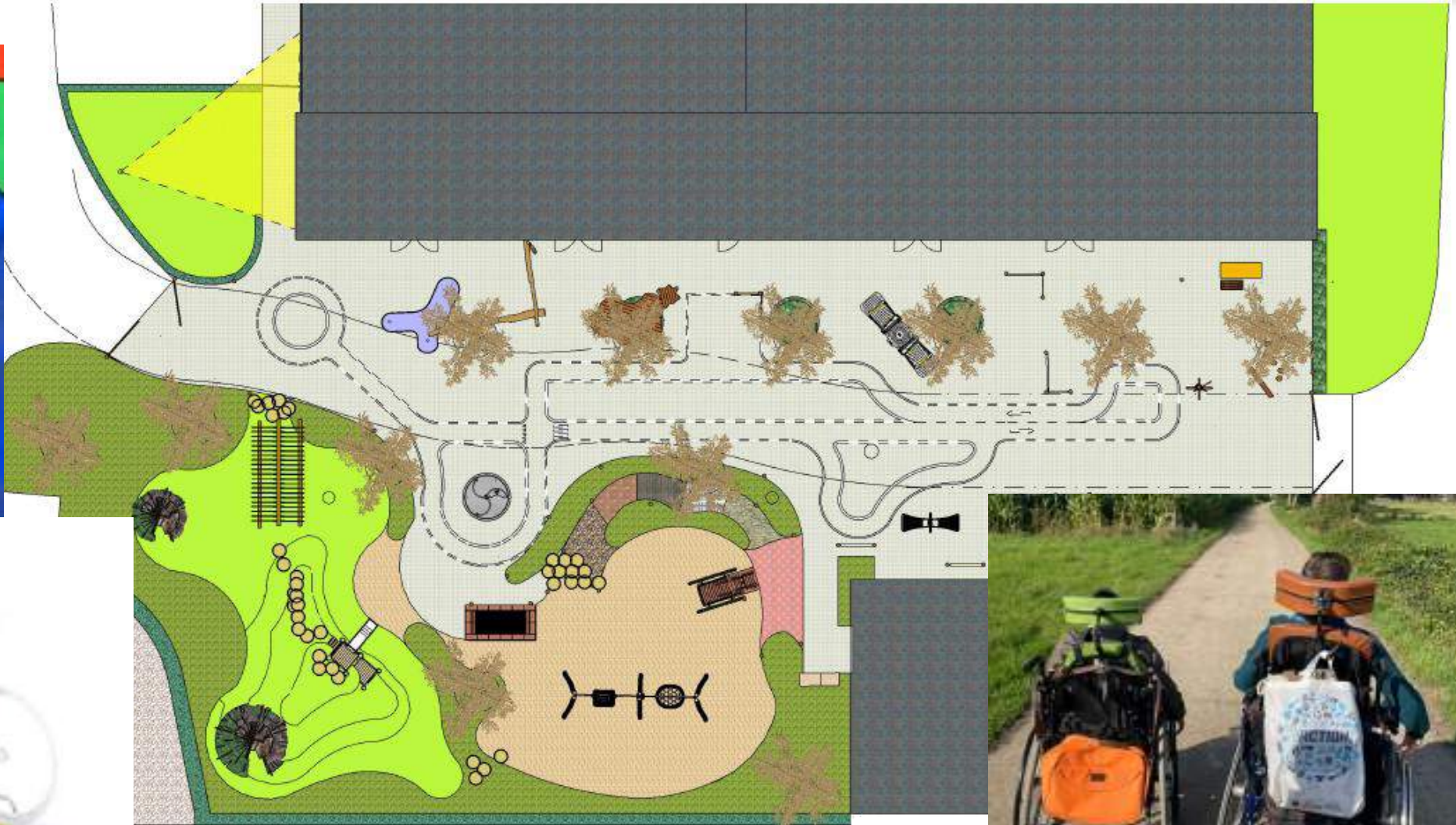

Rotary Genk-Noord

- **Project Wereldwaterdag**

- **Doel?** Sensibiliseren bewuster en duurzamer watergebruik
- **Wanneer?** Maart 2025
- **Waar?** Atlas College - Genk (4000 koppige schoolpopulatie)
- **Hoe?**
 - douchezandloper voor elke student (5 min i.p.v. 10 min)
 - gekoppeld aan lessen over duurzaamheid
 - besparing 3,6 miljoen liter water/wk op schoolpopulatie (gemid. 3 p/gezin)
 - inzamelactie T-shirts – jeansbroeken → bewustwording & visualisatie
 - 21 maart '25 = evenement op school
 - waterrun (fun en competitie)
 - educatieve waterworkshops (leerprogramma gekoppeld)

- **Impact en duurzaamheid**

- **Lange termijn effect**

BEWUST OMGAAN MET HET BLAUWE GOUD VOOR ONZE OMGEVING!

Zonder water = geen hygiëne & sanitaire hulp
= geen ziektepreventie
= geen emotionele en fysieke gezondheid moeder en kind
= geen basiseducatie
= geen vrede

- **Aantal rechtstreekse begunstigden**

Scholenpopulatie Atlascollege (3400 studenten + 700 personeelsleden)

- **Maatschappelijke impact**

- invloed op gezin, vrienden, familie, lokale regio,...
- persoonlijke ontwikkeling en verantwoordelijkheid bij jeugd

• Actieve betrokkenheid van de leden

➤ Nieuwe commissie Leefmilieu:

- Thema 2023-2025 "Water"
- 8 commissieleden + 2 voorzitters

➤ Takencommissieleden

- Prospectie
- Contacten school, minister onderwijs, pers, radio, enz.

➤ Betrokkenheid anderen op 21 maart:

- Actieve medewerking van rotariërs Genk-Noord (infostanden, workshops, waterstanden en spelformules)
- Rotaract Genk
- Good Planet i.v.m. workshops, enz.
- Atlas College: directeur + beleidscoördinatoren

Rotary & Rotaract club Heist o/d Berg

- *Strong Schools - Actieplan tegen pesten*



Heist-op-den-Berg wil een zorgzame gemeente zijn, waarin iedereen de kans krijgt om volwaardig deel te nemen aan de samenleving.

Strong Schools Heist-op-den-Berg ontwierp dit Charter Tegen Pesten.

De gemeente en alle secundaire scholen zetten zich samen in voor volgende principes:



- *Reeds 10 jaar werkt onze club nauw samen met de 4 middelbare scholen uit Heist o/d Berg.*
- *We werken preventief om jongeren weerbaarder te maken en hun kansen in de maatschappij te vergroten.*





- *De Rotariers en Rotaracters zijn intensief betrokken tijdens het schooljaar 2024-2025 op de teambuildingdagen van alle klassen en leerlingen als begeleiders en helpers bij hun activiteiten.*

Buitenruimte voor leefgroep kinderen - ADEM - Lovenjoel

- *Kinderen (tot 12j.) met autisme, gedrags- en emotionele moeilijkheden*
- *Binnen het Masterplan verhuis leefgroep van verdieping naar gelijkvloers*
- *Samen met ADEM transformeren we een saaie binnenplaats in een **gezellige tuinruimte** met meubilair en planten*



- *Impact en duurzaamheid*

- *Een warme, huiselijke en geborgen plek waar de 11 kinderen van de leefgroep:*
 - *zich even kunnen afzonderen van de drukte van de groep*
 - *kunnen bijbabbelen met huisgenoten*
 - *zich kunnen ontladen en creatief kunnen zijn*
 - *op adem komen*
- *Met de deuren open... hun eigen tuintje, leuk en duurzaam ingericht*



- *Onze actieve betrokkenheid*
 - *1-op-1 verkoop van onze Eindejaarskalenders in nov. 2024 op markten e.a.*
 - *Schilderen van 75m² buitenmuren*
 - *Inrichten met meubilair*
 - *Planten van struiken in plantenbakken*



Club Leuven - Rotselaar

- **DE WISSEL VZW**

- Begeleidingsnetwerk voor kwetsbare jongeren en jonge gezinnen.
(Centrum Molenmoes, De Rotonda, de Switch, Columbus, Over Kop, en

- **DE SHELTER** Centrum voor Integrale Gezinszorg

- Een samenwerkingsinitiatief van de vzw's Amber, Monte Rosa en De Wissel dat gericht is op jonge kwetsbare (zwangere) gezinnen.

Direct resultaat:

48 personen (waarvan 6 à 10 kinderen) een veilig en warm nest aanbieden.

6 families (3pers), 6 maanden = 36 personen/jaar

+ 6 jongeren voor 6 maanden = 12 personen/jaar

(Erfpacht van 30 jaar), wij hopen dat onze meubels 7 à 10 jaar zullen meegaan en dus voor 350 a 450 personen zullen dienstig zijn (= minder dan 50 euro per persoon).

Lange termijn impact:

Evenveel mensen helpen een goede nieuwe start te nemen in het leven, de Wissel heeft zijn succes al bewezen, wij geloven erin!



Club Overijse-Zoniën

- ***TikTok gezond***

- ***Opleiding van factcheckers van desinformatie rond gezondheid en eetstoornissen door Factcheck.Vlaanderen***

- *Preventie en behandeling van ziekten en verslaving (eetstoornissen) / Opvoeding en opleiding*
- *Jongeren halen heel wat info van Instagram of TikTok - toename desinformatie*
- *Factcheck.Vlaanderen (Tim Pauwels) : strategisch plan rond gezondheid, voeding, eetstoornissen en mentaal welzijn*
- *Opleiding Factcheckers, gezondheids desinformatie bestrijden via oa videoclips voor jongeren en verspreiding via sociale media en opzetten van evaluatiekalender. Budget 6.046 €*
- *Concreet: 6 Factcheckartikels – 6 videoclips op Instagram/TikTok – advertentiebudget – opleiding+workshop voor jonge factcheckers ivm inschatten wetenschappelijke kwaliteit van studies door factchecker/geneesheer-specialist – workshop over impact sociale media op jongeren ivm gezondheid*

HET STAAT
OP HET NET,
MAAR KLOPT
HET WEL?



• *Impact en duurzaamheid TikTok Gezond*

- *Educatie en bewustwording*
- *Betrouwbare factchecking-platforms*
- *Actieve maatregelen van sociale media*
- *Betrekken van de Gemeenschap en Publieksinteractie*
- *Factcheckmateriaal permanent beschikbaar*
- *Skills die verworven worden met dit project, kunnen ook later nog worden ingezet in het weerwerk tegen desinformatie rond gezondheid.*

- *Publiciteit : Sponsoring Rotary bekend gemaakt op website Factcheck.Vlaanderen*
Clips gepromoot op Instagram en TikTok
Factcheck artikels gepubliceerd op websites

- *Binnen Rotary: Eindresultaat wordt gecommuniceerd binnen Zone 10 en D2140 - bruikbaar in groep jeugdwerking (preventieve zorg)*

HET STAAT
OP HET NET,
MAAR KLOPT
HET WEL?



- **Actieve betrokkenheid leden TikTok Gezond**

- **Cruciale rol voor Rotary:** expertise in gezondheidszorg, economie, onderwijs, communicatie, marketing, psychologie, projectmanagement, en monitoring & evaluatie

- **Samenwerking Zone 10 - Zoneproject maart 2025**

- **RC Overijse-Zoniën - RC Boutersem-Bierbeek - RC Leuven-Rotselaar - RC Tervuren - RC Tielt-Winge-Hageland - RC Leuven + RC Landen**

HET STAAT
OP HET NET,
MAAR KLOPT
HET WEL?



RC Overijse-Zoniën	Serena Debonnet	Gezondheidsexpert - evidence based practice ondersteuning
RC Leuven-Rotselaar	Pascale Van Assche	Ondersteuning Strategic Plan - coördinerende projectleider met stuurgroep
RC Landen	Peter Wolters	Budgetopvolging & kostenraming - verantwoordelijke financieringsstromen
RC Landen	Georges Moreau	Rapportage -projectleider - tussentijds opvolgen en evalueren
RC Overijse-Zoniën	Richard Vervaet	Monitor functie - verloopt alles binnen afgesproken grenzen van tijd, kwaliteit, risico, budget
RC Leuven	Chris Verbinnen	Educatie-trainingscoördinator
RC Overijse-Zoniën	Els Seuntjens	Focusgroep jeugd – communicatie Jeugd Rotary - Opvolging vooruitgang
RC Overijse-Zoniën	Carolien Valkenburg	Ondersteuning sociale media

RC Sint-Truiden

Ontwikkeling van een aangename familie- en verwenkamer voor oncologiepatiënten in het Sint-Trudoziekenhuis te Sint-Truiden

Doel:

- Empatische – menswaardige zorg nastreven bij patiënten in de laatste levensfase
- Menselijke zorg en intermenselijk contact loskoppelen van de geneeskunde, loskoppelen van de “zorg”
 - Van “cure” naar “care”
- Focus op KWALI – T”IJ”D

Valt binnen:

- Hulp en zorg voor personen met een beperking
- Preventie en behandelen van ziekte en verslaving

Impact en duurzaamheid

- 10-15 patiënten op weekbasis in de familiekamer → toenemend bij groeiende populariteit
- 30-35 patiënten op weekbasis in de verwenkamer -> zowel ambulante als gehospitaliseerde patiënten
- Maatschappelijke impact:
 - Trauma van oncologische behandeling verminderen
 - Holistische aanpak nastreven: patiënt in totaliteit
 - Bevorderen van het herstelproces en het psychisch en fysiek welzijn
 - Familieparticipatie tijdens het zorgproces en de laatste levensfase bevorderen
 - Professionele medische zorg meer “in persoon” brengen

Actieve betrokkenheid van onze leden

- *Participatie van +/- 10 leden bij inkleden van de ruimte, opbouw- en afbraakwerken*
- *Organisatie van activiteiten in dergelijke ruimtes gedurende de jaren nadien samen met de leden:*
 - Ontbijt
 - Lezing
 - Muzikale middagen
 - Fotoreportage van patiënten en zorgverleners en familieleden
 - ...

“Rotary Scheldeparade 24 mei 2025”



- Actiedomein: **Hulp en zorg voor personen met een beperking**
- **Gezamenlijke vijfjaarlijkse sociale actie van 7 Rotaryclubs (lustrumeditie):** Rotary Club Willebroek Klein-Brabant van het Rotary district 2140 in samenwerking met de 6 Rotaryclubs van groep 9 van het Rotary district 2130.
- **600 andersvaliden met begeleiders uit de regio van de 7 Rotaryclubs** gratis een half-daagse boottocht op de Schelde (vertrek en aankomst vanop de kade te Temse) aanbieden op het schip ‘Verdi’ van bootbedrijf Rivertours.
In de voormiddag van 10.00 uur tot 14.00 uur vaart een eerste groep van ongeveer 300 personen (andersvaliden en hun begeleiders) en in de namiddag van 15.00 uur tot 19.00 uur vaart een tweede groep van ongeveer 300 personen (andersvaliden en hun begeleiders).
- **Op elke vaart wordt gezorgd voor animatie, drank, koffiekoeken of taart en koude schotels. Dit alles wordt gratis aangeboden.**

Impact en duurzaamheid

- Uit deze lustrumeditie blijkt onder meer duidelijk het impact- en het duurzaamheidsaspect van deze Scheldeparade:
 - Van de langdurige onderlinge samenwerking van de Rotariërs van deze 7 Rotaryclubs uit 2 verschillende districten over de voorbije 20 jaar.
 - Van de langdurige samenwerking van de Rotariërs van deze 7 Rotaryclubs over de voorbije 20 jaar met de verschillende zorginstellingen uit de respectievelijke regio's van de deelnemende Rotaryclubs.
 - 600 andersvaliden en hun begeleiders van de zorginstellingen in de regio Willebroek Klein-Brabant bereiken, doch in totaal voor het ganse Scheldeparade project, een dertigtal zorginstellingen, verspreid over het ganse werkingsgebied van de 7 georganiseerde Rotaryclubs.
 - Op de kade in Temse zal een grote tent (voor 300 personen) staan waarin de “**kunstwerkjes**” van de andersvaliden te bewonderen zijn die zij in de laatste maanden, met het oog op de Scheldeparade 2025, hebben gemaakt in hun zorginstelling. Dit als “**erkenning**” voor het prachtige werk dat zij geleverd hebben.

Actieve betrokkenheid van Rotariërs of Rotaracters

- Van de voornoemde 7 Rotaryclubs zijn ongeveer 35 Rotariërs (5 rotariërs van de RC Willebroek Klein-Brabant en telkens 5 Rotariërs van elk van de 6 andere Rotaryclubs), actief betrokken bij de voorbereiding van het project door het opnemen van een of andere taak in de ad-hoc commissie of sub commissies.
- De week waarin de Rotary Scheldeparade plaats heeft en zeker de dag zelf zijn **circa 200 rotariërs** (ongeveer 30 Rotariërs van de RC Willebroek Klein-Brabant en telkens 30 Rotariërs van elk van de 6 andere Rotaryclubs) actief betrokken bij verwezenlijking van de Scheldeparade.
- **Rotaracters uit de regio's van de deelnemende rotaryclubs** worden niet betrokken bij de voorbereiding van de Rotary Scheldeparade, doch wel betrokken bij de verwezenlijking van de Rotary Scheldeparade op de dag zelf.

Bedankt voor uw komst

Kom en geniet van het Glas van de Vriendschap

